

REPENSEM EL 22@

Repensar des de la ciutadania els reptes socials,
econòmics i urbanístics del Poblenou i el 22@ ■

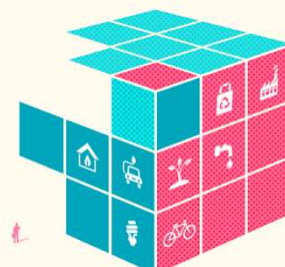

Informe bàsic sobre els resultats de l'enquesta

Aquest informe presenta els resultats descriptius de l'enquesta de diagnosi ciutadana "Repensem el 22@", uns resultats quantitius on s'analitza el creuament de dues variables (veïnat-treballadores i dones-homes) en relació a les altres (anàlisi bivariada). **No es tracta de l'informe de Diagnosi ciutadana general**, aquest informe ha de ser complementat amb els resultats qualitius de l'anàlisi territorialitzada dels quatre recorreguts de reconeixement.

ÍNDEX

1. Introducció a l'enquesta.....	2
2. Dades de participació per perfils	4
3. Resultats descriptius sobre activitat econòmica	6
4. Resultats descriptius sobre habitatge	7
5. Resultats descriptius sobre patrimoni.....	8
6. Resultats descriptius sobre mobilitat	9
7. Resultats descriptius sobre balanç i percepció general del pla 22@	10

Per a més informació: <https://www.decidim.barcelona/processes/Repensem22a>

1. Introducció a l'enquesta

L'Ajuntament de Barcelona, després de 17 anys de l'aprovació de l'actual planejament del 22@, **impulsa el procés participatiu "Repensem el 22@"** amb l'objectiu de repensar col·lectivament entre la ciutadania i els agents socials i econòmics del territori una estratègia conjunta davant dels actuals reptes socials, econòmics i urbanístics del Poblenou i el 22@.

El procés s'estructura en diferents fases de participació:

1. Informació. 07-10-2017 - 31-12-2017
2. **Debat: Diagnosi ciutadana. 01-01-2018 - 28-02-2018**
3. Debat: Identificació de propostes. 01-03-2018 - 30-04-2018
4. Debat: Concreció de propostes. 1-05-2018 - 31-05-2018
5. Retorn-validació. 01-06-2018 - 31-07-2018

La fase de "**diagnosi ciutadana**" té per objectiu desenvolupar col·lectivament entre el veïnat del conjunt dels barris del Poblenou i del Besòs i el Maresme una anàlisi i identificació de les necessitats i problemàtiques socials, econòmiques i urbanístiques actuals del 22@, mitjançant:

- **Enquesta de diagnosi de necessitats i problemàtiques.**
- Recorreguts quotidians de reconeixement.

En procés: elaboració tècnica de la Diagnosi ciutadana

La **Diagnosi ciutadana participativa sobre el Poblenou i el 22@** està en procés d'elaboració i es tracta d'una anàlisi dels resultats de les diferents activitats participatives desenvolupades atenent a les diferències de sexe, edat o zona de barri on es viu o treballa:

- **Enquesta de diagnosi de necessitats i problemàtiques.** Mètode de recollida de valoracions i percepcions quantitativa realitzada de forma virtual mitjançant la plataforma Decidim.Barcelona; i de forma presencial en Consells de Barri i equipaments de diversos àmbits i barris vetllant per una participació diversa.
- **Recorreguts quotidians de reconeixement.** Mètode de recollida de valoracions i percepcions qualitativa realitzada en quatre convocatòries presencials on ses realitzen recorreguts a peu de carrer per tal d'identificar territorialitzadament els aspectes físics, socials i funcionals que influeixen a la vida quotidiana des de l'experiència de les persones veïnes.
- **Valoracions dels i les participants sorgides dels debats originats prèviament en la Jornada inicial, Consells de Barri i en les tres taules rodones de balanç.**

A continuació es mostra l'històric de dates, espais i nombre de respostes de la **recollida d'enquestes**:

Data	Recollida d'enquestes	Total
31/01/2018	Plataforma Decidim.Barcelona	209
28/02/2018	Plataforma Decidim.Barcelona	119
27/01/2018	Recorregut de reconeixement 1. Barri de la Plata	23
29/01/2018	Recorregut de reconeixement 2. Can Ricart i Diagonal	11
31/01/2018	Recorregut de reconeixement 3. Bogatell i Trullàs	3
02/02/2018	Recorregut de reconeixement 4. Pere IV i Maresme	9
20/02/2018	Debat propositiu ECSS – Can Ricart	15
24/01/2018	Estand 1 Rambla del Poblenou-Ramon Turró	29
08/02/2018*	Estand 2 Casal de Joves Can Ricart	26
13/02/2018	Estand 3 Diagonal-Rambla del Poblenou	28
14/02/2018	Estand 4 Diagonal-Roc Boronat (CC Glòries)	30
16/02/2018	Estand 5 Plaça de Glories-Badajoz	15
17/02/2018	Estand 6 Radio Local Records (Pujades-C. Granada)	9
20/02/2018	Estand 7 Plaça de Can Ricart	18
21/02/2018*	Estand 8 Casal de Barri Besòs	13
26/02/2018	Estand 9 Casal Gent Gran Ca l'Isidret	13
27/02/2018	Estand 10.1 Casal Gent Gran Quatre Cantons	8
27/02/2018*	Estand 10.2 Casal Gent Gran Quatre Cantons	22
27/02/2018	Estand 11 Casal Gent Gran Taulat	18
27/02/2018*	Estand 12 Casal de Barri Bac de Roda	23
01/03/2018	Estand 13 Casal de Barri Poblenou	20
02/03/2018*	Estand 14 Casal de Ca l'Isidret	27
13/02/2018	Consell de Barri Provençals del Poblenou	28
15/02/2018	Consell de Barri Poblenou –centre-	13
19/02/2018	Consell de Barri Vila Olímpica del Poblenou	33
12/03/2018**	Consell de Barri Parc i Llacuna del Poblenou	22
21/03/2018**	Consell de Barri Diagonal Mar i Front Marítim del Poblenou	25
Total general		809

*recollides per tècnica dinamitzadora de l'equipament

**recollida extraordinària per a compensar participació territorial

2. Dades de participació per perfils

La participació total de l'enquesta de diagnosi del procés participatiu "Repensem el 22@" ha resultat en **una mostra de 809 participants** que s'han identificat sexualment en: **53'7% dones, 45'7% homes i 0'6% altres, una proporció equivalent a les del total de la població** barcelonina i a la dels barris afectats pel pla 22@: Poblenou –centre-, Provençals del Poblenou, Parc i Llacuna del Poblenou, Vila Olímpica del Poblenou, Diagonal Mar i Front Marítim del Poblenou i Besòs i el Maresme (Font: Padró Municipal d'Habitants a 30 de gener 2016. Departament d'Estadística, Ajuntament de Barcelona).

La distribució interna de la mostra sobre la procedència de les persones participants es distribuïda en: **80'1% veïnes, 12'24% treballadores i 7,66% ni viuen ni treballen**. La distribució sexual de veïnes i participants que ni viuen ni treballen tenen una distribució similar a la de la població en general. La mostra de treballadores en canvi està més representada per homes, seguint la lògica de la distribució sexual del treball (remunerat): 55% homes i 45% dones.

Sexe	Veïnat	Treball	Ni viu ni treb	Total	Percent
Dones	365	45	33	434	53,7%
Homes	287	54	29	370	45,7%
Altres	5	0	0	5	0,6%
Total Mostra	648	99	62	809	100%
Percentatge	80,10%	12,24%	7,66%	100%	-
Comparació mostral					
Població Barris				114.408	
Població Barcelona				1.610.427	

Font: Padró Municipal 2016. Ajuntament de Barcelona

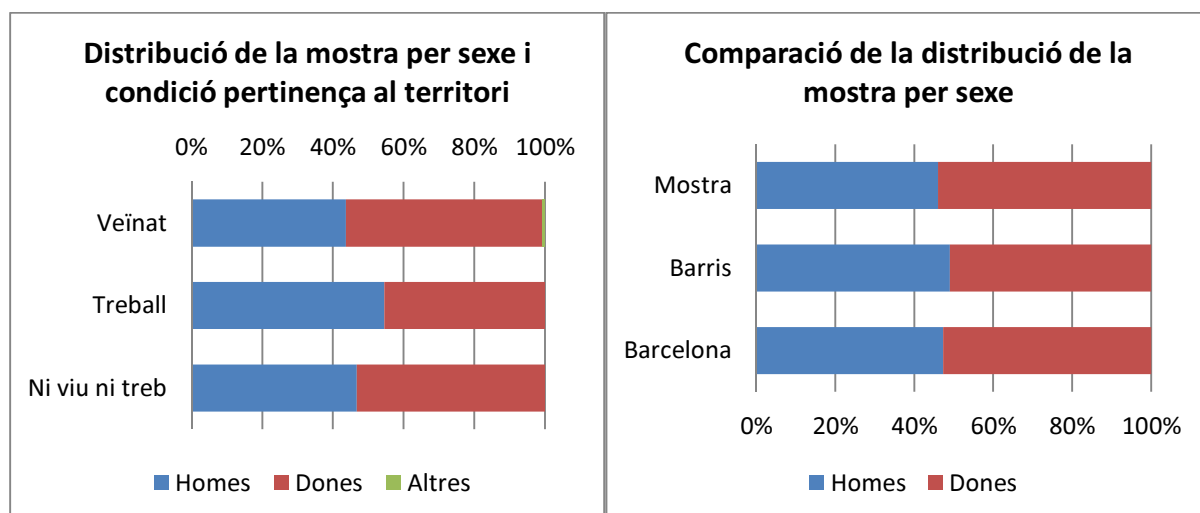

La composició de les persones de la mostra en relació a franges d'edat resulten equivalents pel que fa a la població dels barris del Poblenou i el Maresme i Besòs: **26% joves, 55% adultes i 19% grans**.

D'altra banda, la composició de la mostra en relació al barri on es viu mostra una **sobre-representació de les persones que s'han identificat com a residents al Poblenou –centre-**, i una **infra-representació en relació al veïnat del Besòs i el Maresme**. Cal tenir en consideració que el barri Besòs no es veu directament afectat pel pla 22@, mentre que el Poblenou –casc antic- s'ubica al mig.

Edat	Mostra		Barris		Barcelona	
De 15 a 35 anys	208	26%	25109	26%	369604	26%
De 36 a 65 anys	450	55%	52446	54%	689695	49%
Més de 65 anys	151	19%	19319	20%	348065	25%
Barri on es viu	Mostra		Barris			
Poblenou - casc antic i centre-	251	39%	28217	29%		
Besòs i el Maresme	40	6%	19359	20%		
Poblenou - Provençals-	146	22%	17625	18%		
Poblenou - Bogatell i Parc-	84	13%	13042	14%		
Vila Olímpica del Poblenou	62	10%	7825	8%		
Diagonal Mar i Front Marítim	65	10%	10806	11%		

Font: Padró Municipal 2016. Ajuntament de Barcelona.

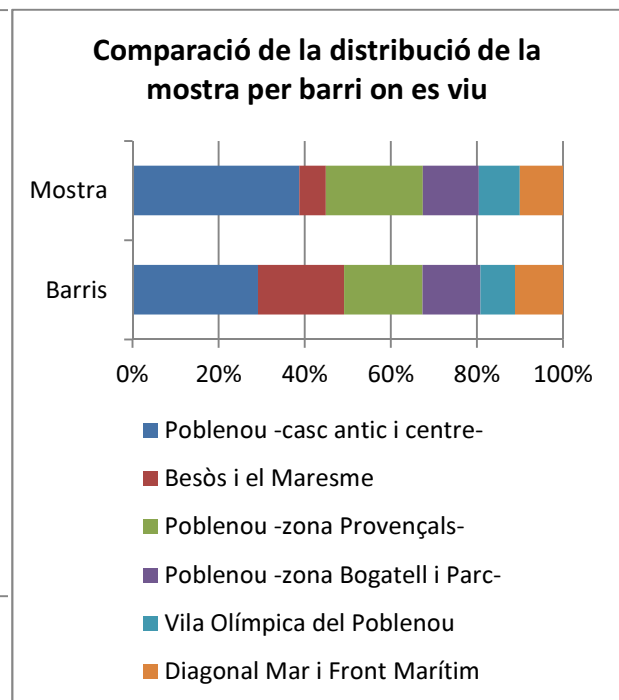
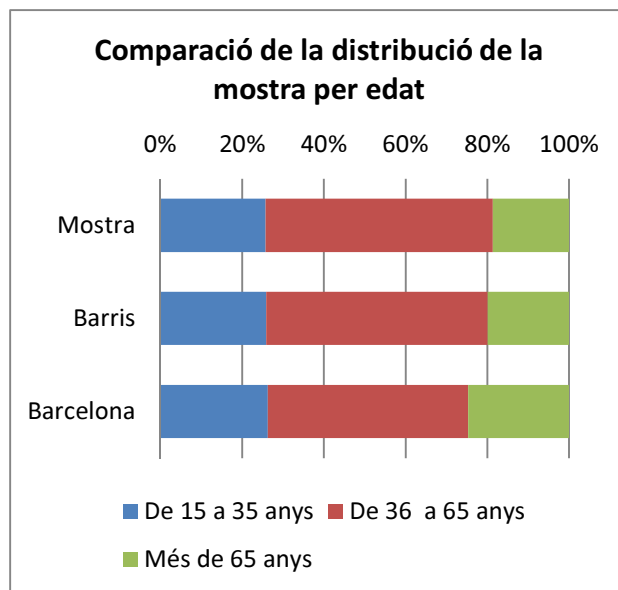

3. Resultats descriptius sobre activitat econòmica

- Consideres que el 22@ ha satisfet les necessitats d'ocupació i comerç del teu barri?

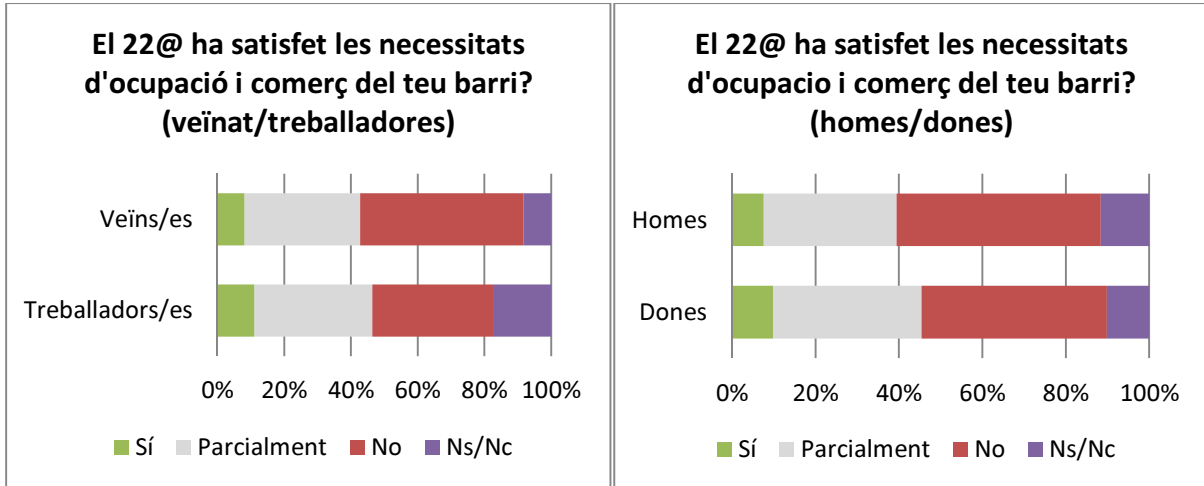

- En les zones industrials/22@ on ja s'han construït edificis d'oficines, penses que s'han de seguir atraient empreses vinculades a les noves tecnologies?

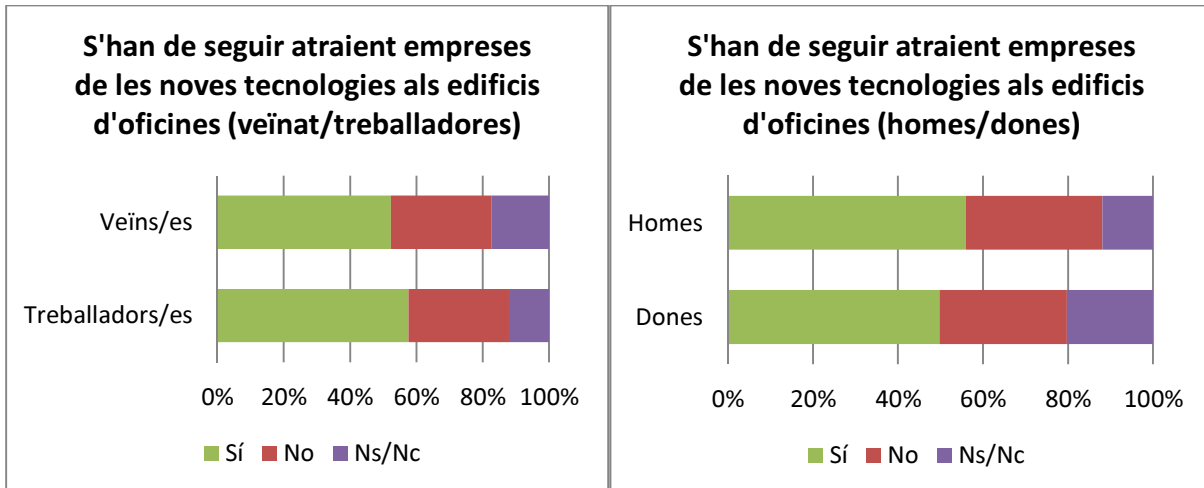

- En les zones industrial/22@ on encara hi ha naus industrials, quin tipus d'activitat econòmica penses que contribuiria a resoldre les necessitats del barri?

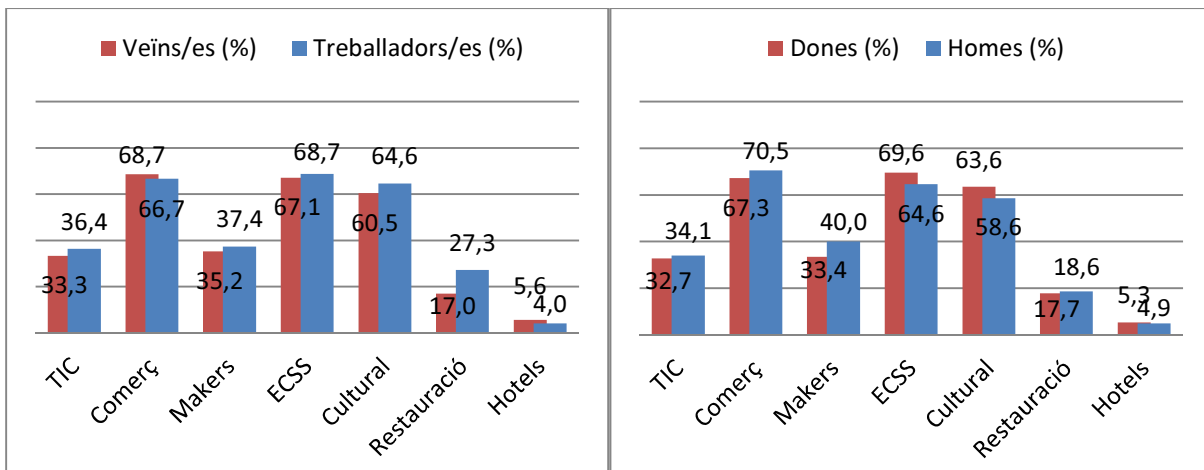

4. Resultats descriptius sobre habitatge

- Consideres que a les zones industrials/22@ del teu barri hi ha **suficient habitatge**?

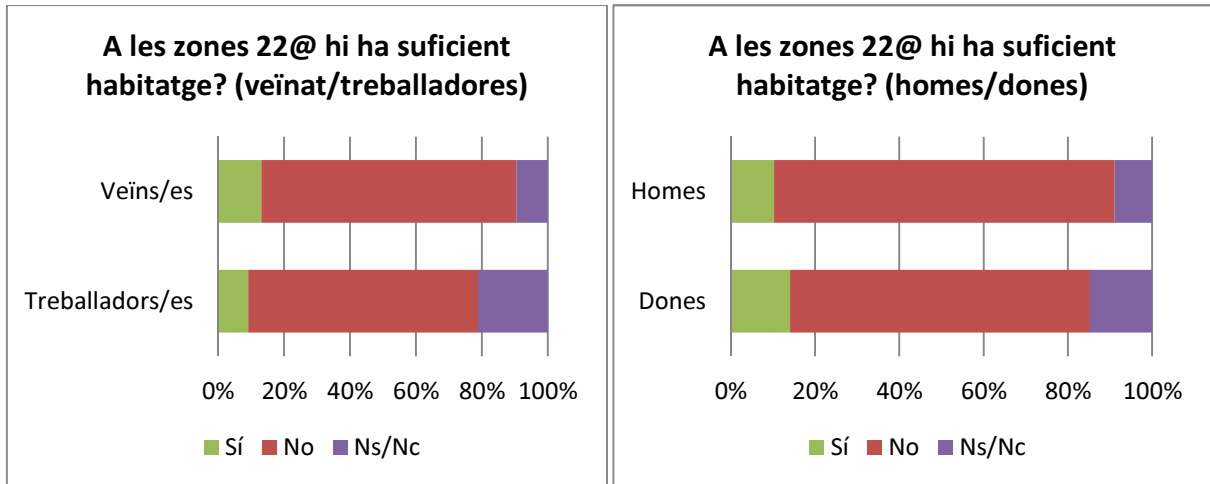

- Si a l'anterior has respost "No", quin consideres **més necessari**?

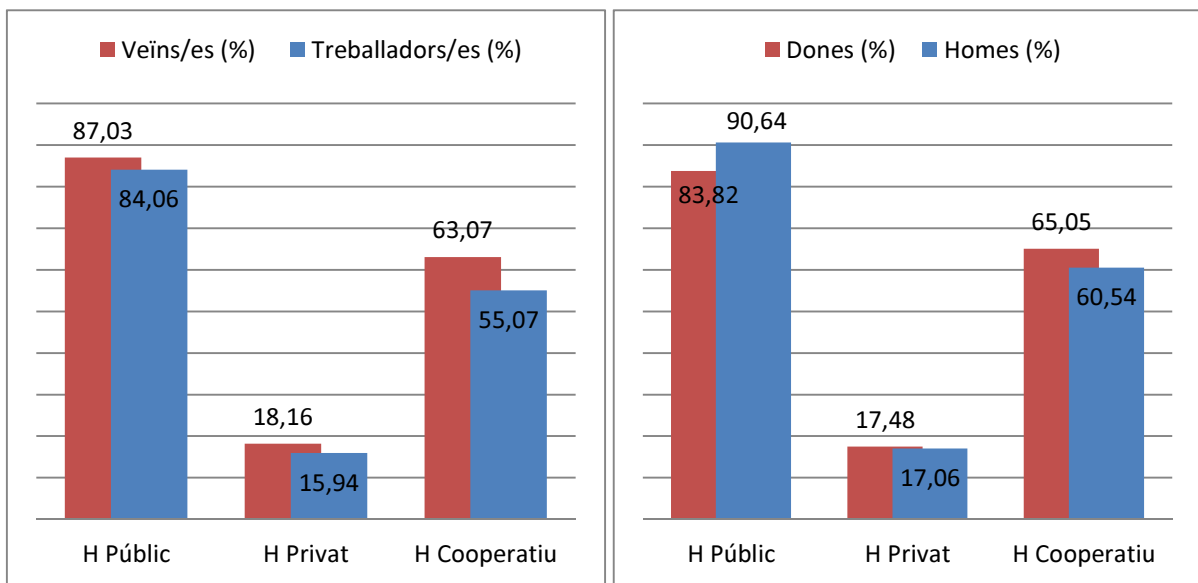

5. Resultats descriptius sobre patrimoni

- Consideres que cal **protegir/potenciar el patrimoni històric i industrial** del barri?

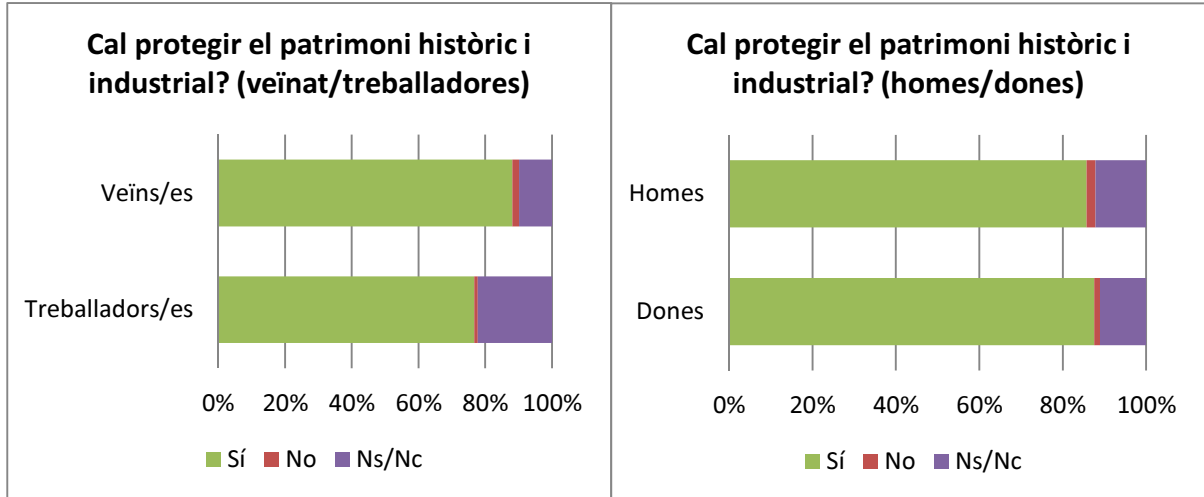

- Si has respost "Sí", especifica **quins elements patrimonials** s'haurien de protegir (es realitza una categorització de les respostes obertes centrant en el motiu principal del criteri)

S'identifiquen els següents elements patrimonials citats explícitament i repetida per a la preservació:

- **Can Ricart, Escocesa, Ca l'Illà, Flor de Maig, eix Pere IV, Plaça Sagrat Cor, Ca l'Alier i Trullàs.**
- **Casetes, passatges, places i carrers històrics**, en tant que patrimoni comunitari.

D'altra banda, s'identifiquen dos discursos sobre el criteri de preservació del patrimoni físic:

- Preservar genèricament el conjunt dels elements històrics de l'entorn: **totes les fàbriques i naus que transmetin el passat (industrial o rural).**
- Preservar únicament els elements emblemàtics i de valor arquitectònic (no històric): **fàbriques i xemeneies modernistes.**

- Quins **usos** penses que **podria tenir el patrimoni industrial** protegit?

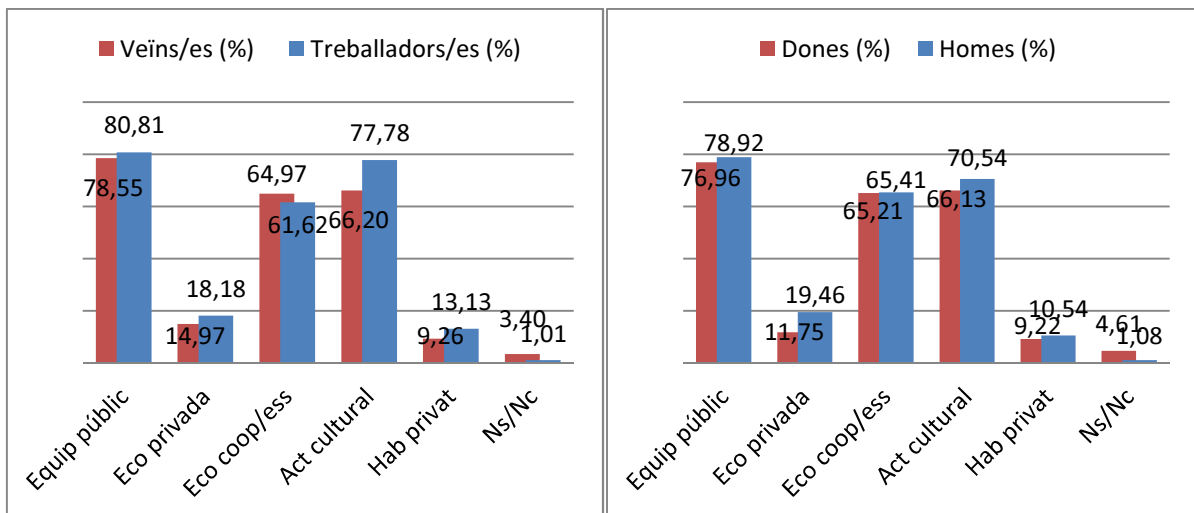

6. Resultats descriptius sobre mobilitat

- A nivell de mobilitat, hi ha alguna **xarxa o estructura de transport** que consideris que cal ampliar en el teu barri?

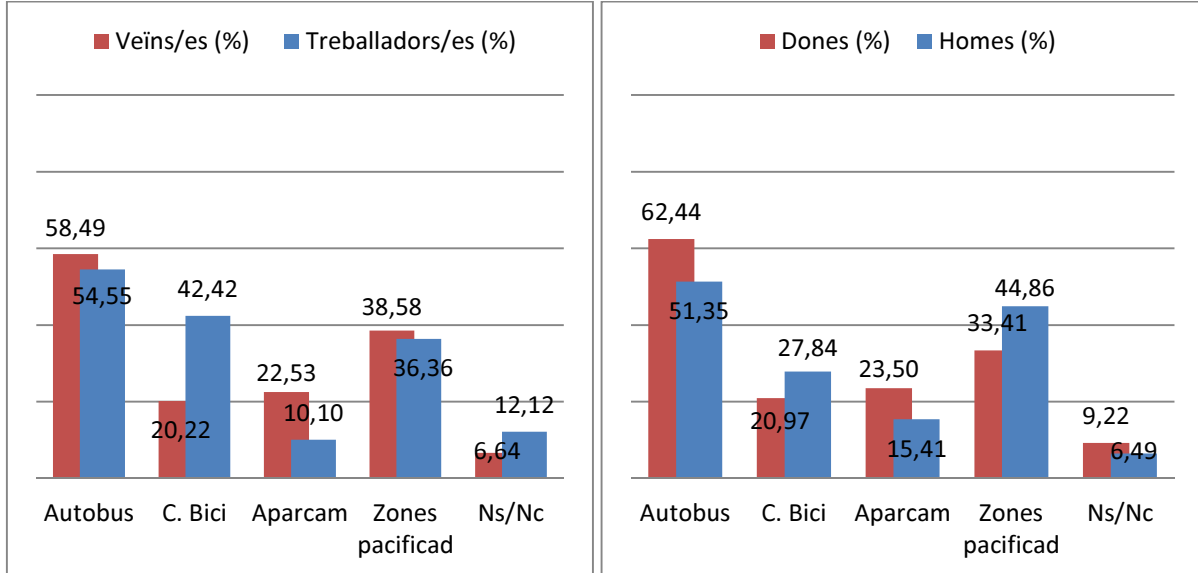

7. Resultats descriptius sobre balanç i percepció general del pla 22@

- Puntua de 0-10 el balanç que fas del pla 22@:

Balanç i percepció general sobre el pla 22@	Puntuació mitjana
Homes	4,97
Dones	5,06
Veïns/es	4,86
Poblenou -casc antic i zona centre-	4,74
Poblenou -zona Provençals-	4,98
Poblenou -zona Bogatell i Parc-	4,77
Vila Olímpica del Poblenou	4,86
Diagonal Mar i Front Marítim del Poblenou	5,60
Besòs i el Maresme	4,23
Treballadors/es	5,75
Ni viu ni treballa	5,25
Viu fa menys de 5 anys	5,53
Viu fa entre 5 i 15 anys	5,35
Viu fa més de 15 anys	4,73
De 16 a 25 anys	4,76
De 26 a 35 anys	4,43
De 36 a 45 anys	4,97
De 46 a 55 anys	4,88
De 56 a 65 anys	5,33
De 66 a 75 anys	5,89
Més de 75 anys	5,00
Participació total (809)	5,003

Distribució de la puntuació de balanç del pla 22@ segons persones **veïnes (4,86)**, **treballadores (5,75)** i **persones que ni viuen ni treballen (5,25)**; i segons homes (4,97) i dones (5,06).

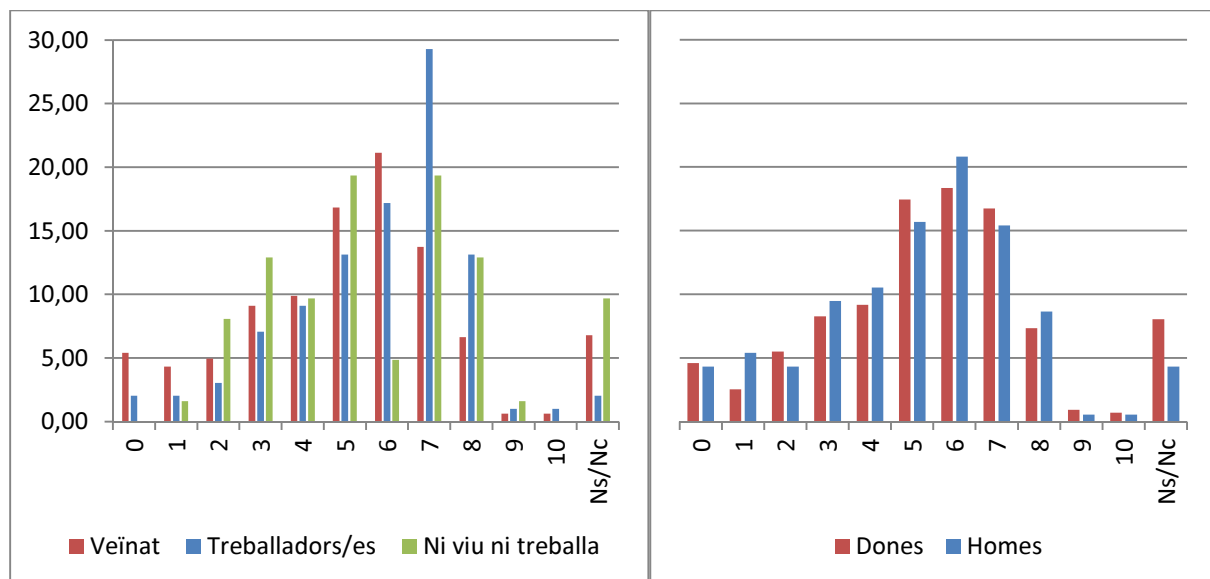

- Explica el perquè de la teva puntuació:

Realitzant una categorització de les respostes obertes centrant en el motiu principal pel qual han valorat de 0-10 el pla 22@:

Projecte general (barri/ciutat). Necessitats generals a les que respon. Necessitats vers veïnat, especulació immobiliària, no participatiu. Interessos empresarials.	Treball, empreses i comerç. Llocs de treball, inversors, empreses @TIC, petit comerç, hotels, tallers i treballadors expulsats, naus buides, clústers, hub TIC.
Habitatge. Gentrificació, habitatge social, turisme, preu habitatge.	Renovació urbana i equipaments. Equipaments de proximitat, renovació urbana, modernització abans degradat, regeneració i visibilitat barri.
Patrimoni històric i identitat barri	Necessitat de millora i desenvolupament. Reformes, a mig desenvolupar i necessitat de reformular per acabar (crisi, Ajuntament), Aprovats que assenyalen mancances a reconduir: habitatge, veïnat, equipaments, zona verda, comerç, reequilibrar usos. Encara queda per fer.
Mobilitat i superilles	Ns/Nc

La distribució següent mostra com les persones que han votat:

- **Suspès (0-4):** Ho fan en referència a la concepció del projecte general (centrat en interessos de ciutat i no barri i veïnat), l'àmbit del treball (expulsió treballadors i tallers, solars), destrucció del patrimoni i per la manca de comerç i d'accés a l'habitatge (gentrificació).
- **Suficient (5):** Ho fan en relació al grau de desenvolupament inacabat del pla i assenyalant les mancances a reequilibrar: habitatge, veïnat, equipaments, zona verda, comerç.
- **Aprovat (6-10):** Ho fan principalment també en relació al grau de desenvolupament inacabat del projecte: habitatge, equipaments, zona verda, comerç; però també destaca la concepció del projecte general vinculat a l'activitat econòmica (TIC).

